대화첩

주체건축의 대화원

2

1988. 2. 16

대 화 첩

주체건축의 대화원

2

1988. 2. 16

문예출판사

새로 건설된 평양고려호텔 원형회전전망식당에서 웅대한 수도건설구상을 펼쳐주시는
친애하는 지도자 **김정일**동지

…가까운 몇해안으로 수도의 면모를 완전히 일신하여야 합니다.

이것이 수도건설에 대한 수령님의 구상이며 나의 결심입니다.

김 정 일

차 례

1. 쌍탑묶음식 평양고려호텔……………………………(3)

2. 흥성거리는 음식점거리……………………………(67)

3. 주위환경에 잘 어울리는 향산호텔……………………………(103)

4. 애국지성이 깃든 김만유병원……………………………(149)

5. 충성과 사랑의 창작기지 4.15문학창작단……………………………(177)

6. 건물형식이 새로운 텔레비죤방송회관……………………………(197)

7. 위대한 주체사상교양의 전당

조선주체과학연구원……………………………(223)

쌍탑묶음식

평 양 고 려 호 텔

평양고려호텔

착공 1983. 9

준공 1985. 8. 9

연 건축면적 84,000평방메터

층수 45층

수용능력 1,000석

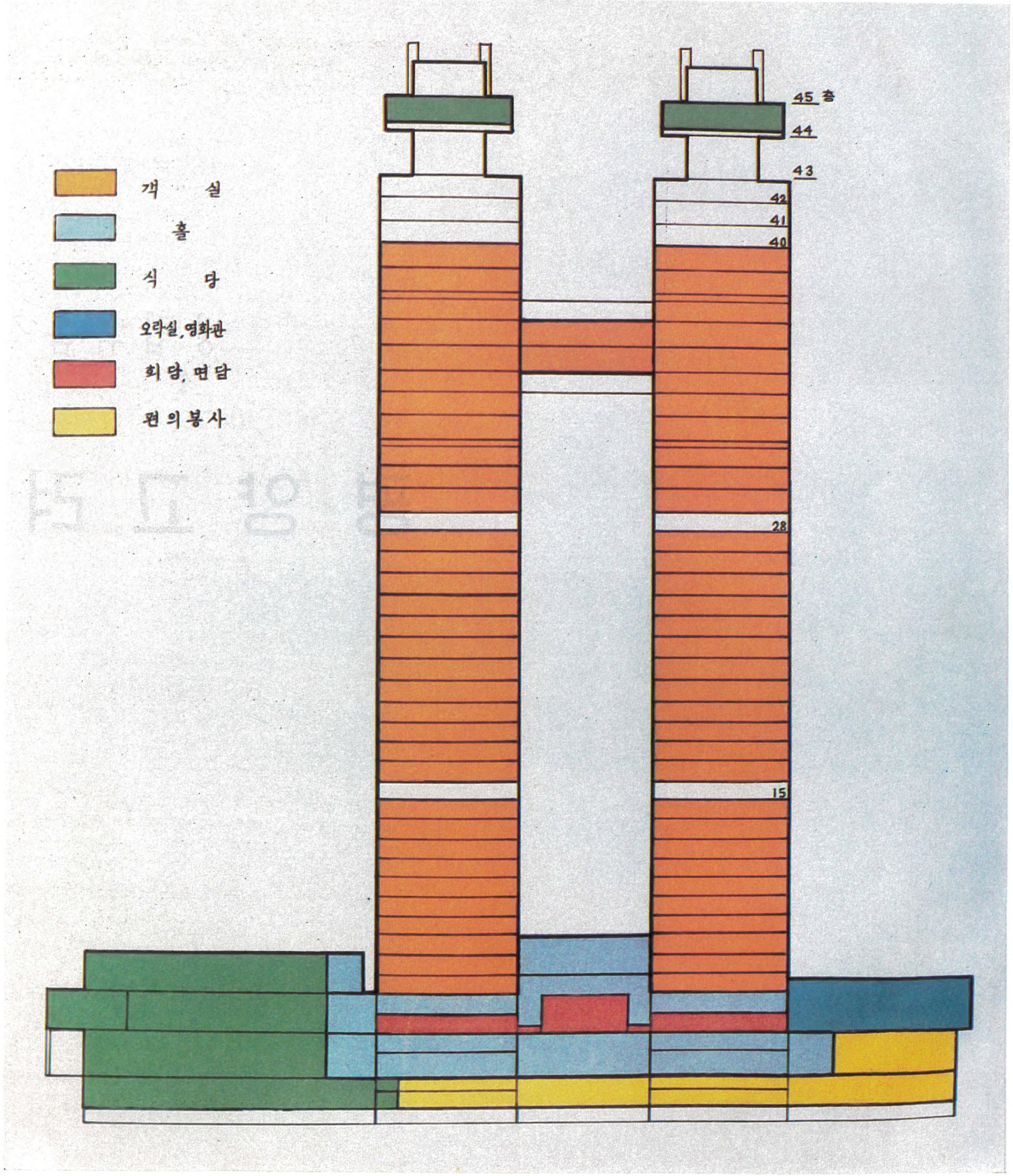

안내도

새로 건설된 평양고려호텔 준공식에 나오시여 붉은 천을 끊으시는
위대한 수령 **김일성**동지

고려려관은 …손색이 없이 잘 건설하였습니다. 연회장과 여러 봉사시설이 있는 기단층부분은 기본건물에 덧붙여 지었는데 잘 형성되였습니다.

김 일 성

위대한 **수령님**을 모시고 새로 건설된 평양고려호텔 내부를 돌아보시는
친애하는 지도자 **김정일**동지

…려관을 하나 시범적으로 잘해놓고 그것을 보고 다른 려관을 건설하라고 하여야 하겠습니다.

김 정 일

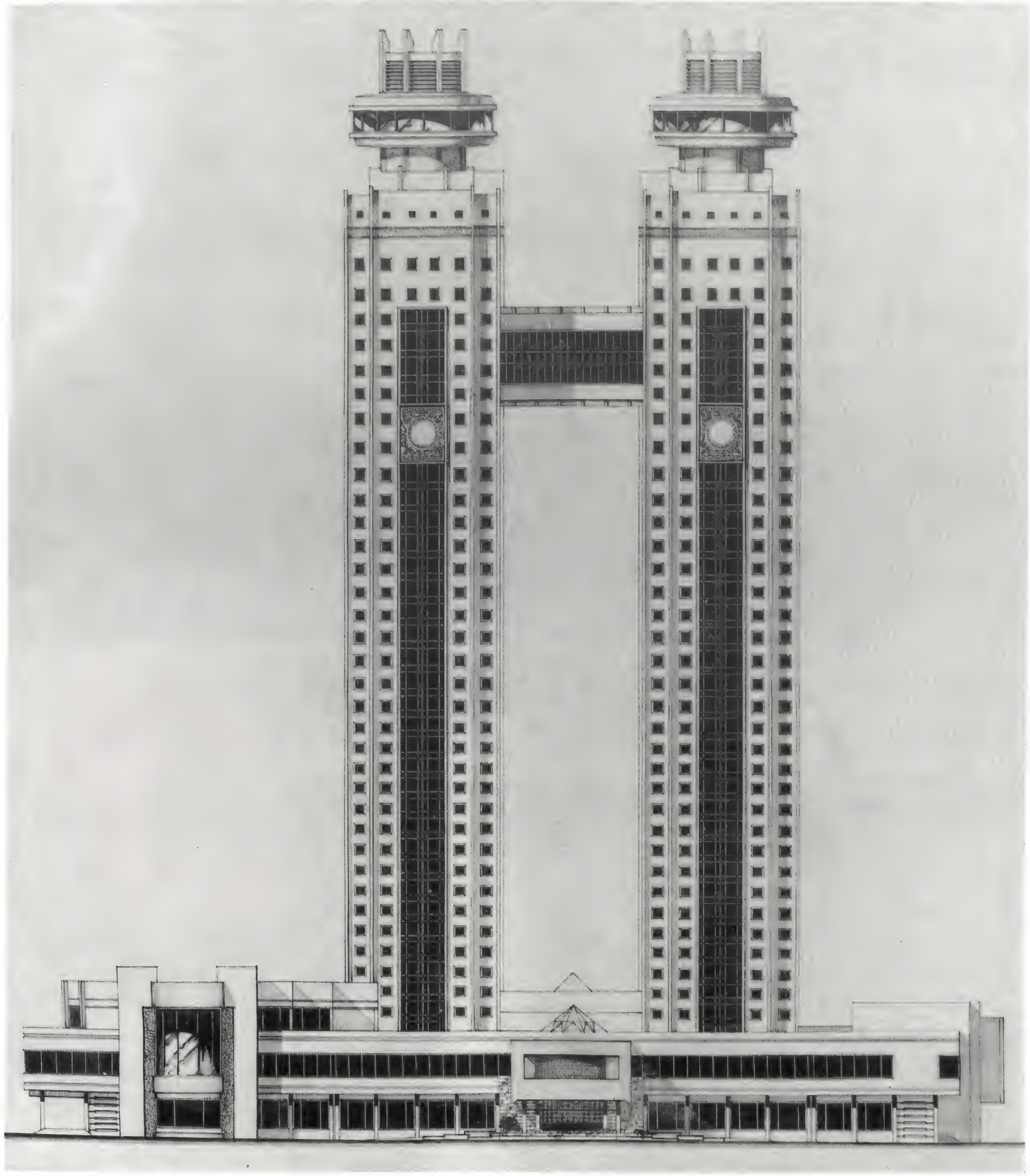

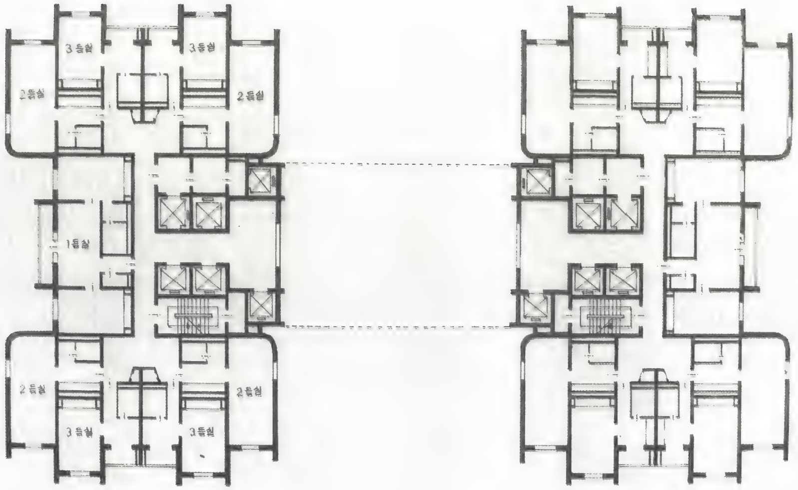

친애하는 지도자동지의 여러차례의 가르치심을 받고 완성한 형성안과 기준층평면도

창광거리 제2계단 살림집들속에 높이
일떠선 쌍탑묶음식 평양고려호텔

건설모습

친애하는 지도자동지께서
친히 잡아주신 터전

완공된 평양고려호텔

좌측에서 본 평양고려호텔

뒤쪽에서 본 평양고려호텔

현 관

위대한 수령님을 모시고 새로 건설된 평양고려호텔 1층홀을 돌아보시는
친애하는 지도자 **김정일**동지

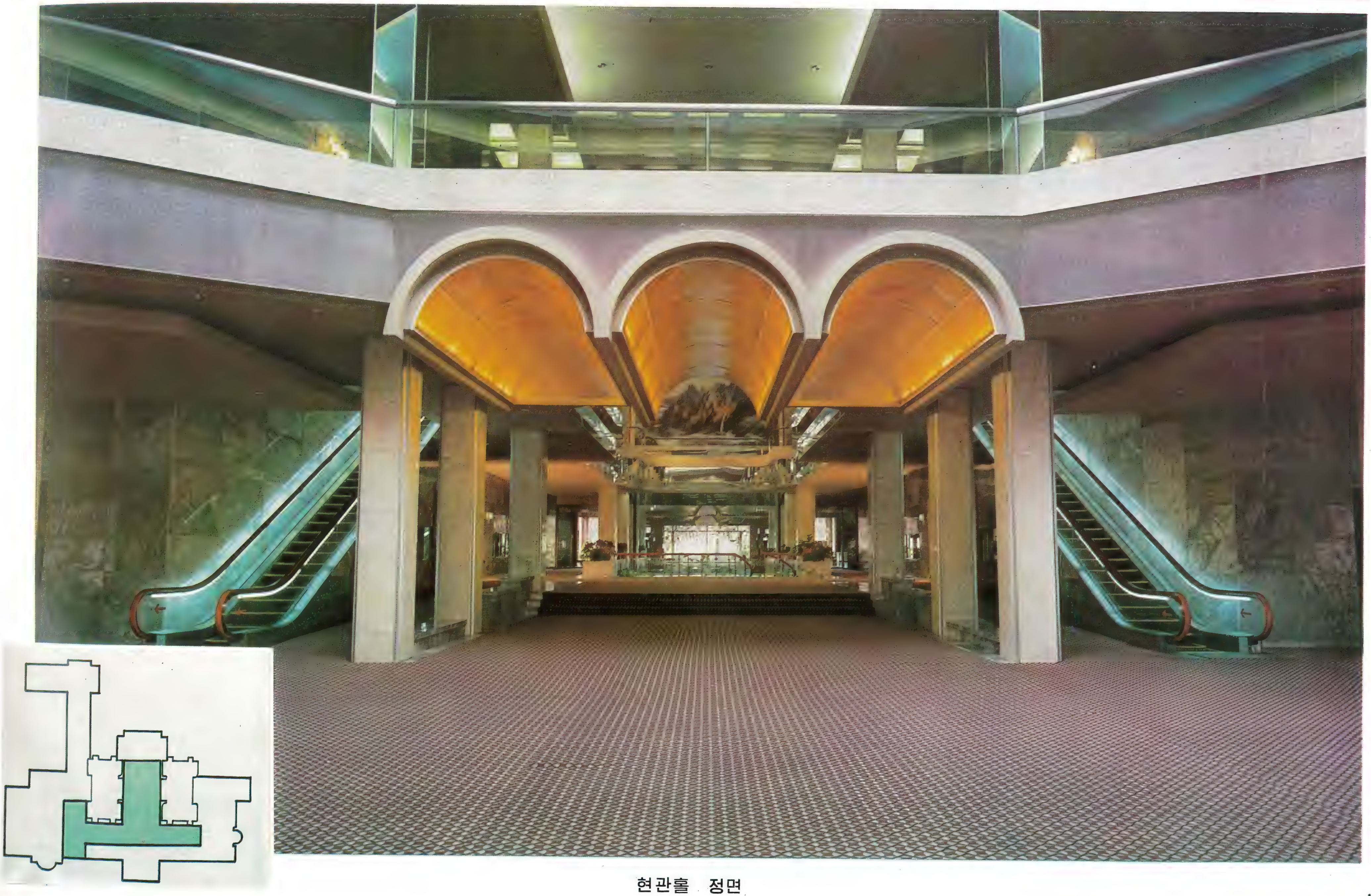

현관홀 정면

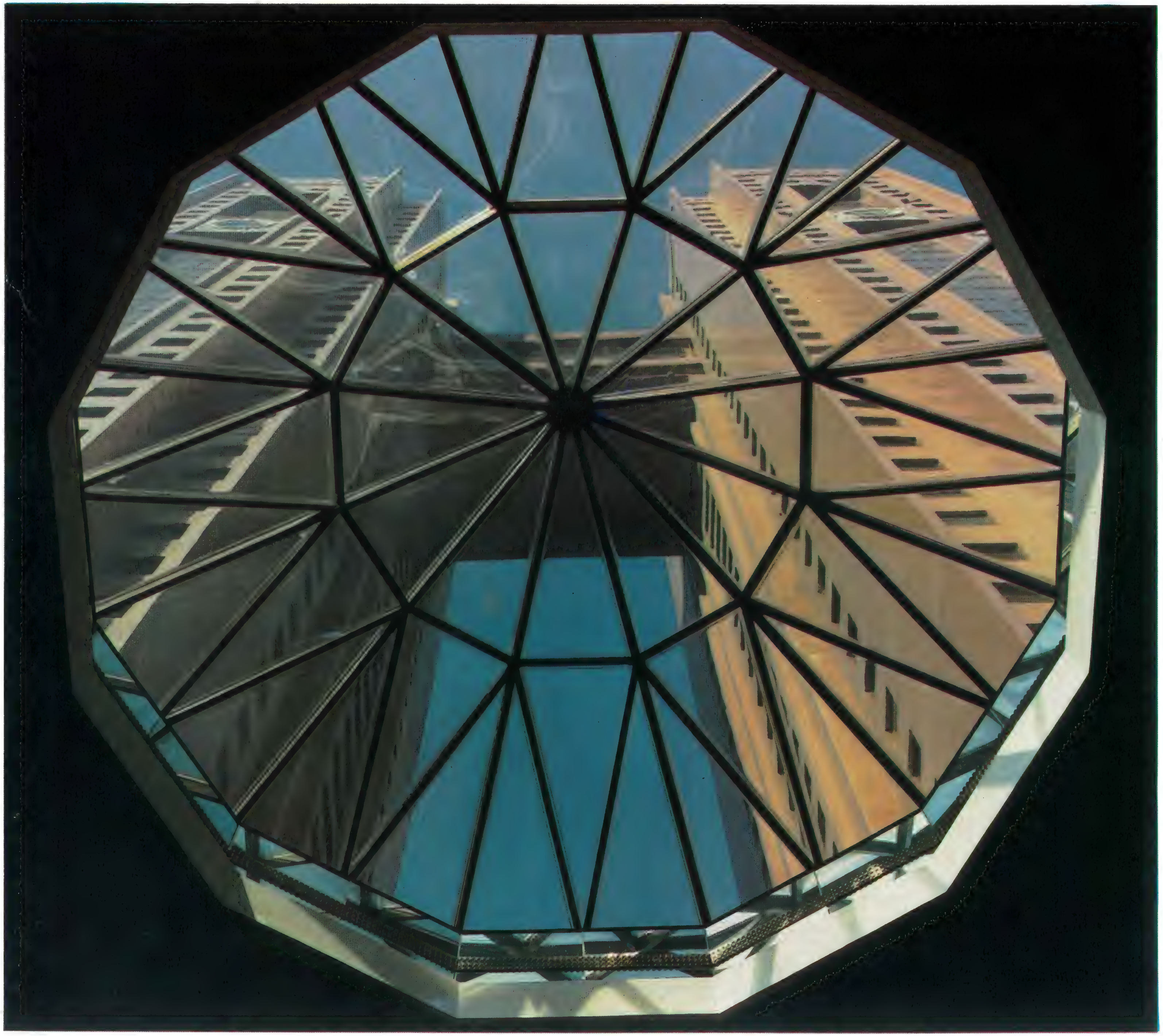

현관홀 유리천정

현관홀 우측

현관홀 좌측

현관홀 종심

위대한 수령님을 모시고 새로 건설된 평양고려호텔 2층홀을 돌아보시는
친애하는 지도자 **김정일**동지

홀 우측

홀 좌측

2층홀에 있는 책방

지하, 1, 2층 중심관통홀

홀 우측

홀 좌측

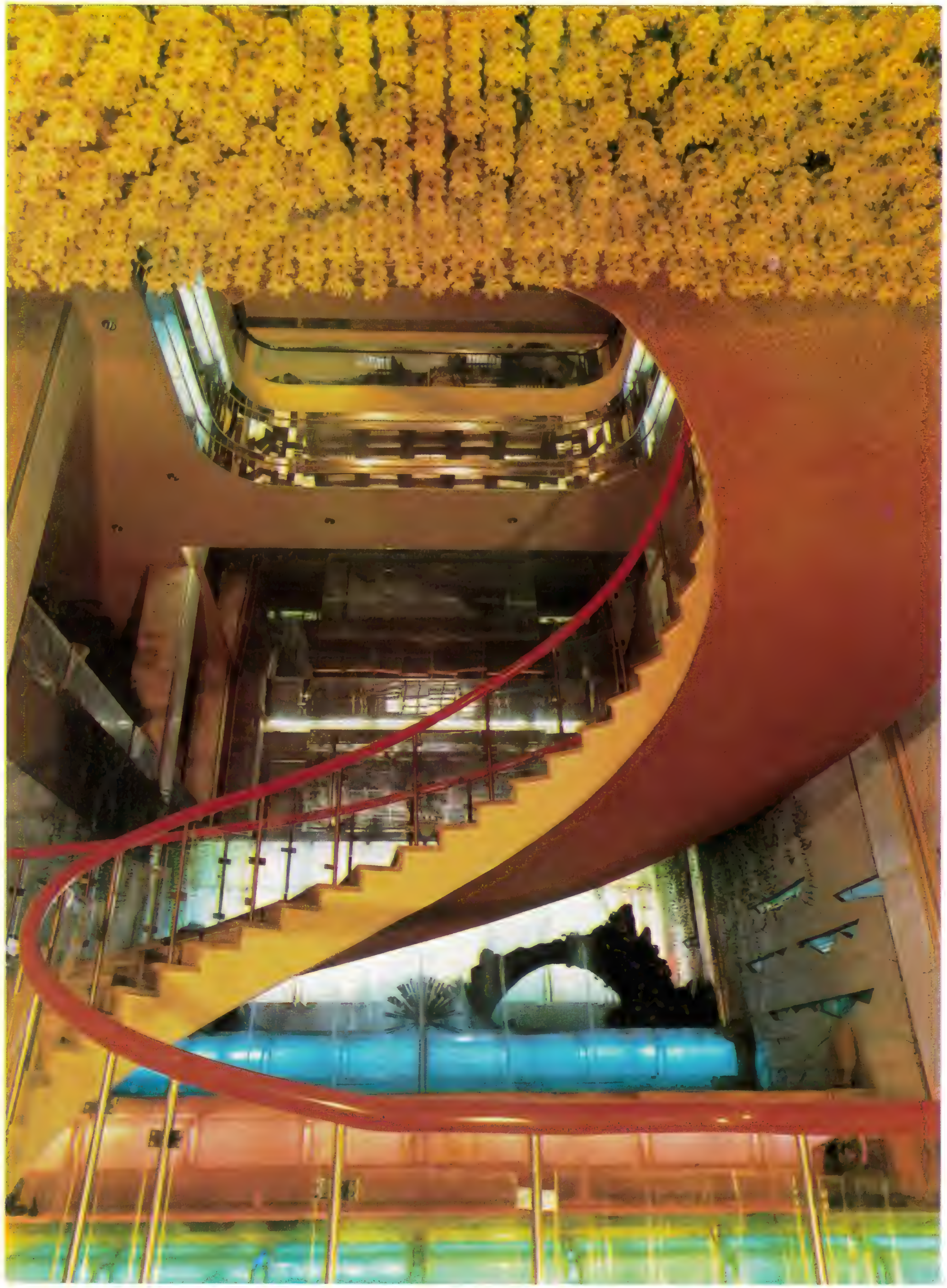

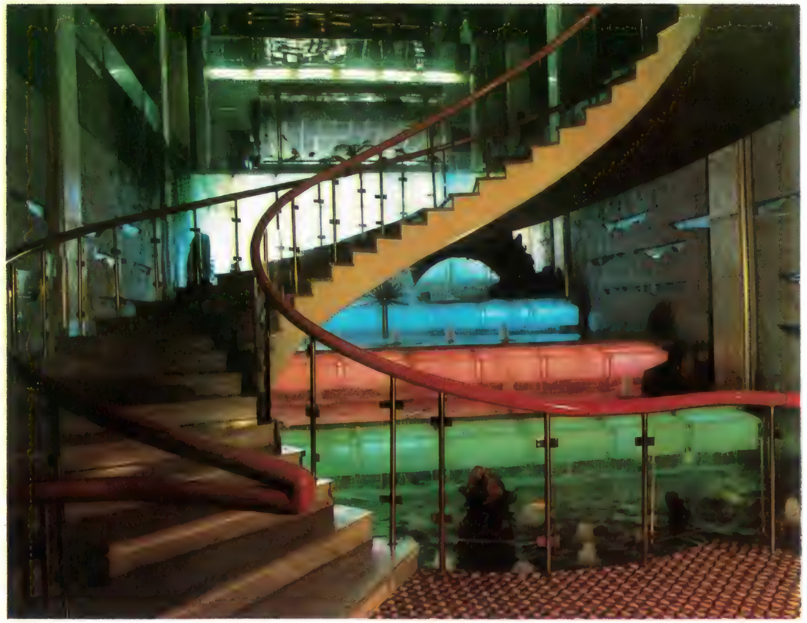

라선형계단

지하홀

입구

내부

위대한 수령님을 모시고 새로 건설된 평양고려호텔 특등실 큰 식당을 돌아보시는
친애하는 지도자 **김정일**동지

새로 건설된 평양고려호텔 침실을 돌아보시는
친애하는 지도자 **김정일**동지

객 실 들

특 등 실 1

응접실

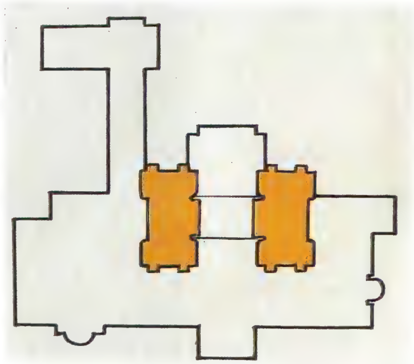

서 재

침실 1

침실 2

작은 식당

식당오락실

휴계실 3

큰 식당

휴계실 1

휴계실 2

특등실 2

침실

식당

서재

특등실 3

침실

식당

특등실영화관

영사막

관람석

1 등 실

침실

응접실

서재

2 등실

3 등실

전실

침실

침실

위대한 수령님을 모시고 새로 건설된 평양고려호텔 2층연회장을 돌아보시는
친애하는 지도자 **김정일**동지

연회홀

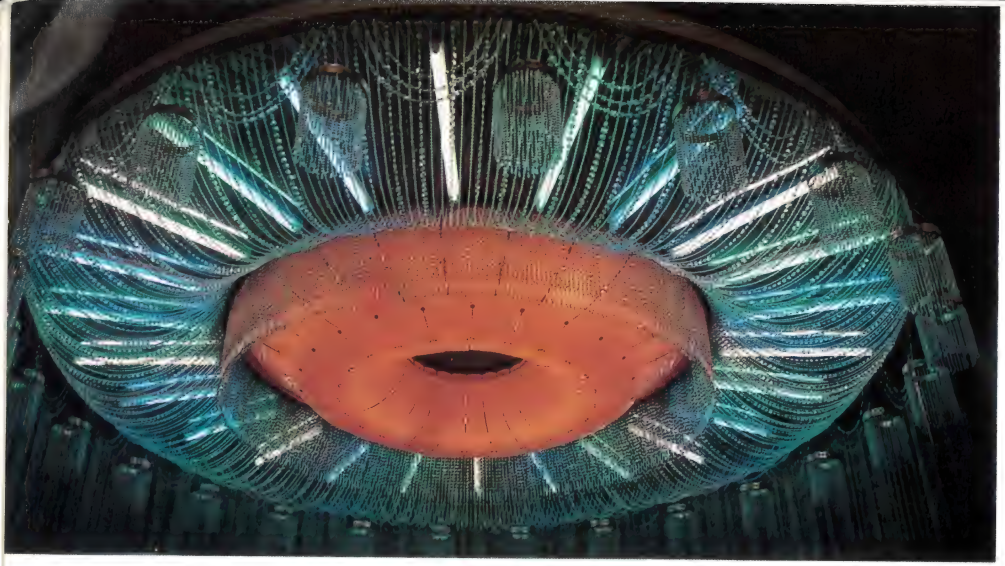

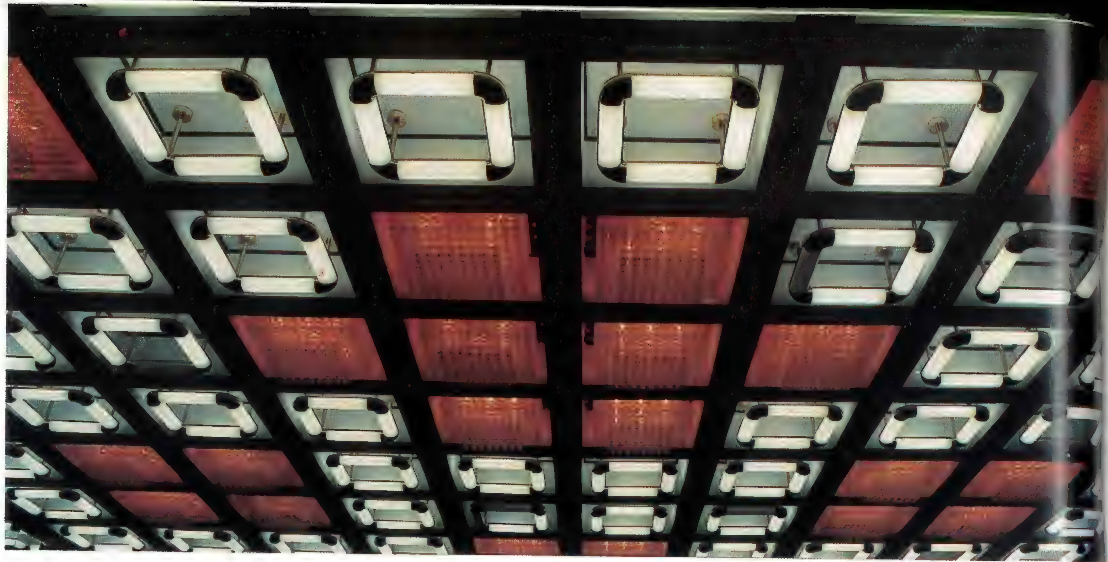

천정조명등들

배경벽

식당홀

큰 식당홀

대기실에서 본 큰 식당홀

이동간막이

배경벽

동석식당들

지하식당 1

큰 식당

동석식당들

전실

지하식당 2

무대와 카운다

천정별무리등

식사홀

오락실

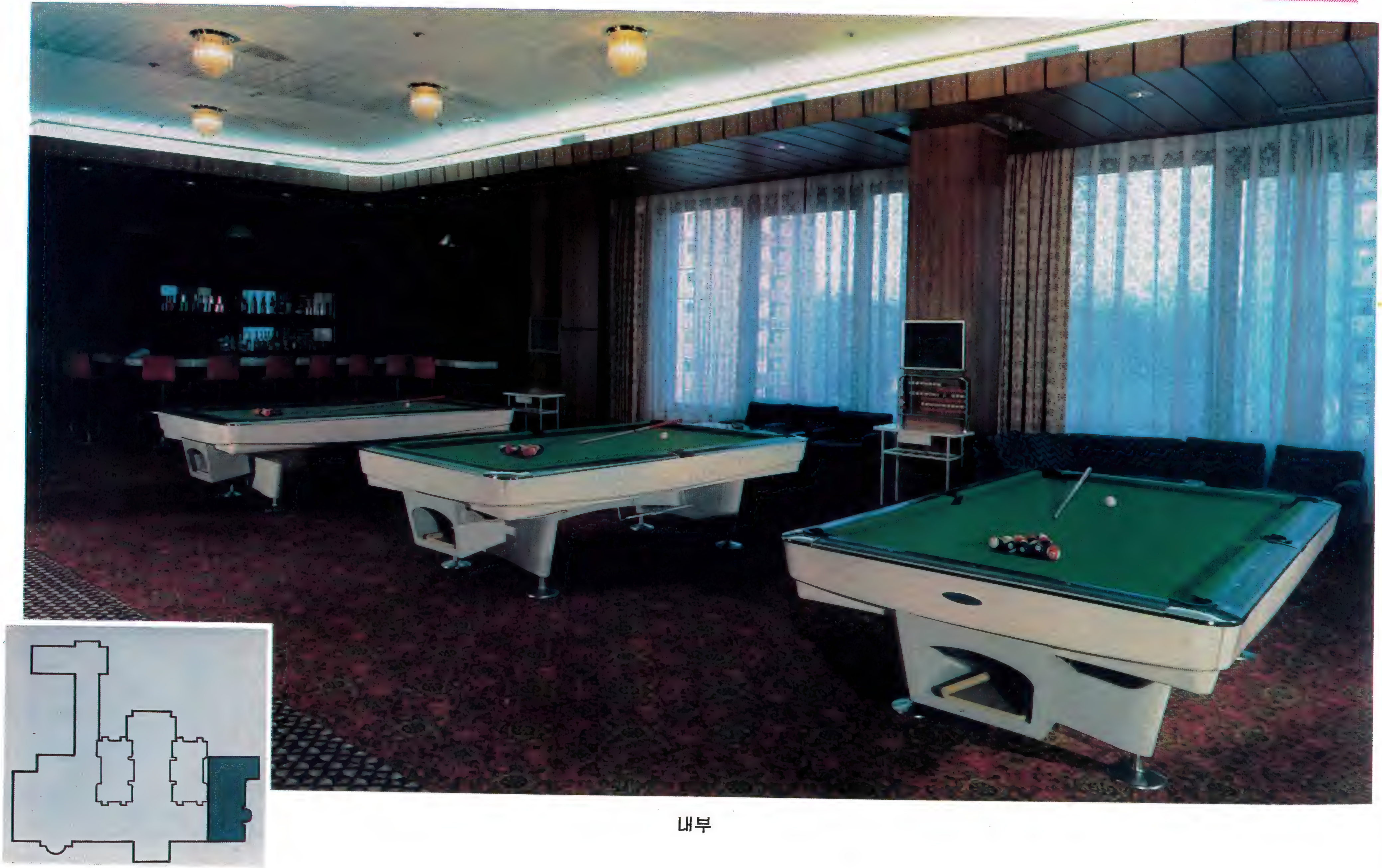

내부

큰 영화관

영사막

관람석

작은 영화관

영사막

관람석

큰 회담장

작은 회담장

작은 면담실

큰 면담실

위대한 수령님을 모시고 새로 건설된 평양고려호텔 상점을 돌아보시는
친애하는 지도자 **김정일**동지

내부

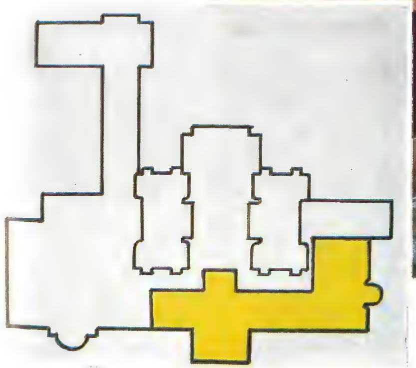

실내물놀이장

내부

목욕탕들

화장실

독탕

대중탕

리발실

미용실

위대한 수령님을 모시고 새로 건설된 평양고려호텔 원형회전전망식당을
돌아보시는 친애하는 지도자 **김정일**동지

식사홀

카운다

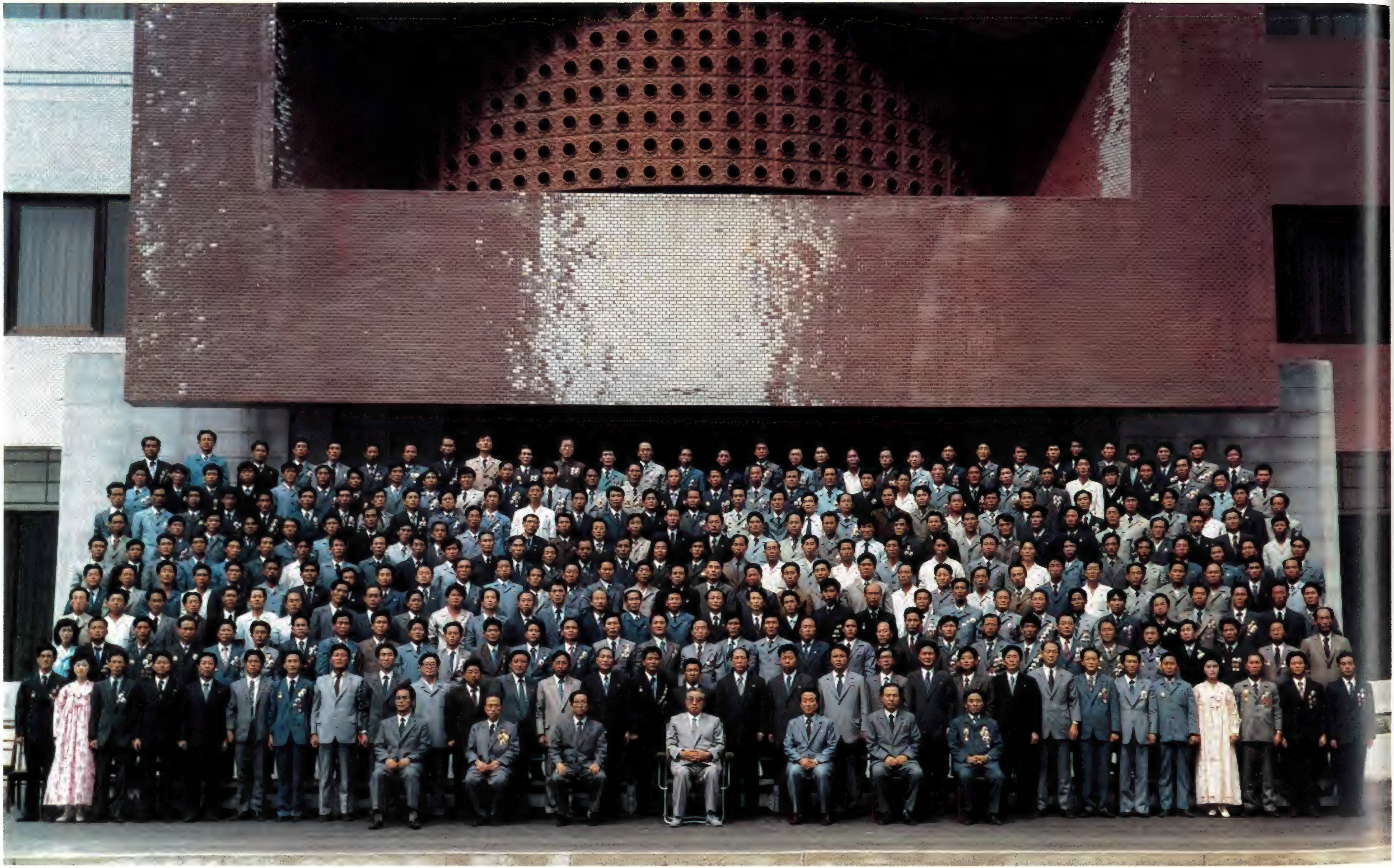

평양고려호텔건설에 참가한 건설자들과 함께 기념사진을 찍으시는
위대한 수령 **김일성**동지

흥성거리는

음 식 점 거 리

음식점거리

착공 1984. 7

준공 1985. 8. 9

연 건축면적 9,600여평방메터

식당수 25개

좌석수 2,000여석

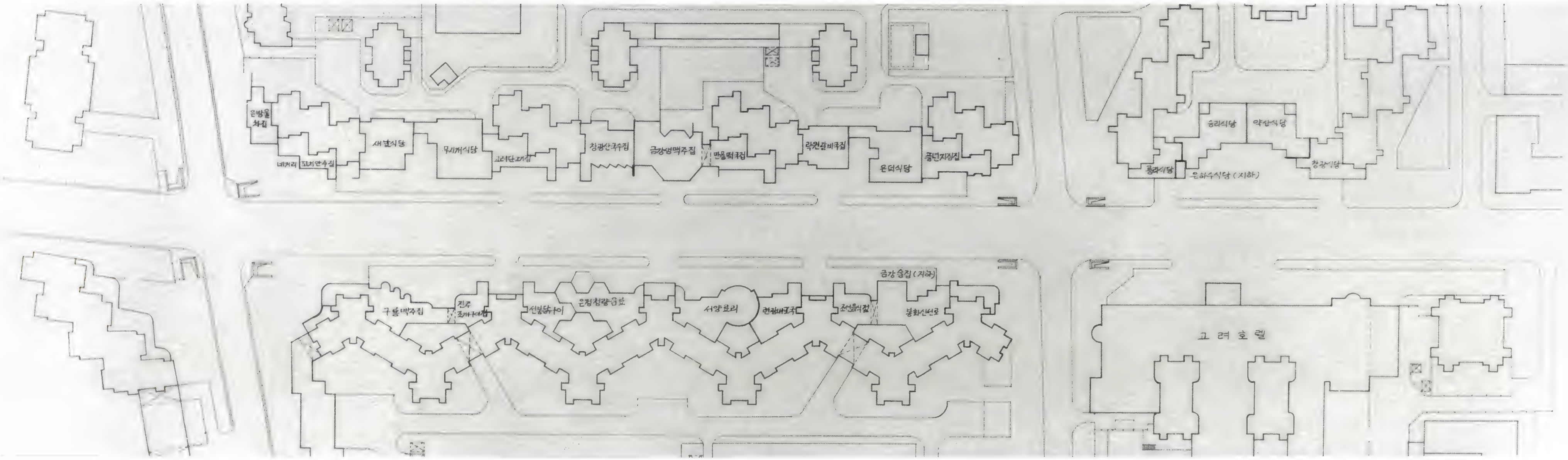

배치도

위대한 수령님을 모시고 새로 건설된 창광거리 제2계단
음식점거리를 돌아보시는 친애하는 지도자 **김정일**동지

당에서 창광거리 식당들을 잘 꾸려주었는데…식당들에서 맛있는 음식을 많이 만들어 봉사를 잘하여야 하겠습니다.

김 일 성

위대한 수령님을 모시고 새로 건설된 창광거리 제2계단 음식점거리
무지개식당을 돌아보시는 친애하는 지도자 **김정일**동지

새로 건설된 창광거리 제2계단 음식점거리 구룡맥주집을 돌아보시는
친애하는 지도자 **김정일**동지

…새로 건설하고있는 창광거리를 음식점거리로 꾸려야 하겠습니다.

…

창광거리에 여러가지 음식점을 꾸리고 잘 운영하면 인민들이 아주 좋아할것이며 수도가 흥성거리게 될것입니다.

김 정 일

완공된 창광거리 제 2 계단
살림집들과 음식점거리

평양역전쪽에서 본 창광거리 제 2 계단
살림집들과 음식점거리

창광거리 제 2 계단 살림집들과
음식점거리야경

완공된 창광식당

작은 식사방

큰 식사방

창광식당

완공된 약산식당

작은 식사방

큰 식사방

약산식당

승리식당

완공된 승리식당

작은 식사방

전실

큰 식사방

은하수식당

완공된 은하수식당

작은 식사방

큰 식사방

완공된 룡라식당

카운다

큰 식사방

룡라식당

완공된 풍년지짐집

카운다

큰 식사방

풍년지짐집

완공된 은덕식당

작은 식사방

큰 식사방

은덕식당

완공된 락원갈비국집

작은 식사방

큰 식사방

락원갈비국집

완공된 만풍떡국집

작은 식사방

큰 식사방

만풍떡국집

완공된 금강생맥주집

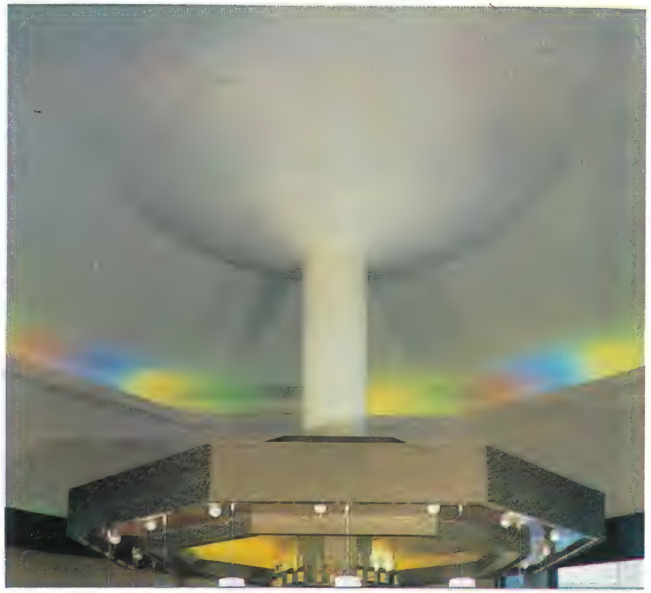

천정장식

카운다와 식사방

금강생맥주집

완공된 창광산국수집

작은 식사방

큰 식사방

창광산국수집

완공된 고려단고기집

작은 식사방

큰 식사방

고려단고기집

완공된 무지개식당

전실

큰 식사방

작은 식사방

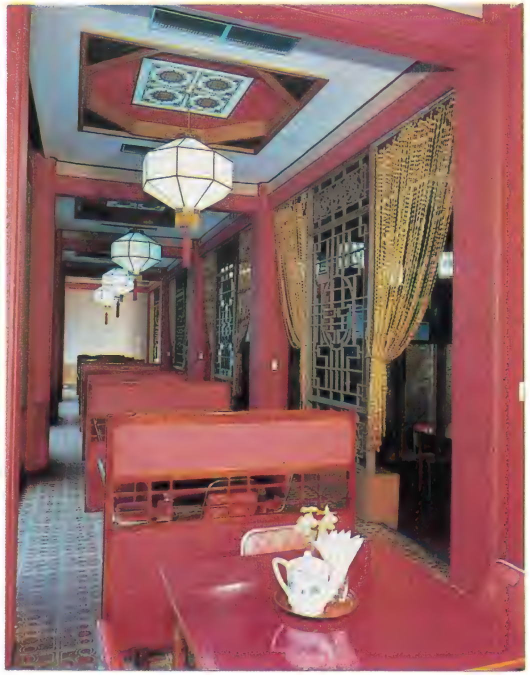

완공된 새날식당

작은 식사방

큰 식사방

새날식당

완공된 네거리꼬치안주집

카운다

큰 식사방

네거리꼬치안주집

완공된 은방울차집

카운다

큰 식사방

은방울차집

완공된 구룡맥주집

작은 식사방

큰 식사방

구룡맥주집

완공된 진주조개구이집

카운다

큰 식사방

진주조개구이집

작은 식사방

완공된 구룡맥주집

큰 식사방

구룡맥주집

완공된 진주조개구이집

카운다

큰 식사방

진주조개구이집

선봉닭구이집

완공된 선봉닭구이집

카운다

큰 식사방

완공된 은정청량음료집

카운다

큰 식사방

실내분수

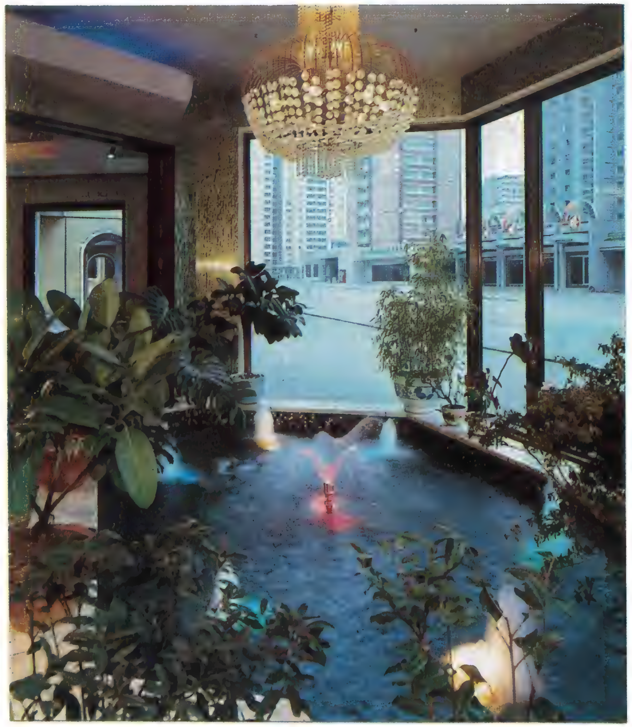

완공된 서양료리집

큰 식사방

카운다

완공된 련광내포국집

련광내포국집

큰 식사방

완공된 조선음식점

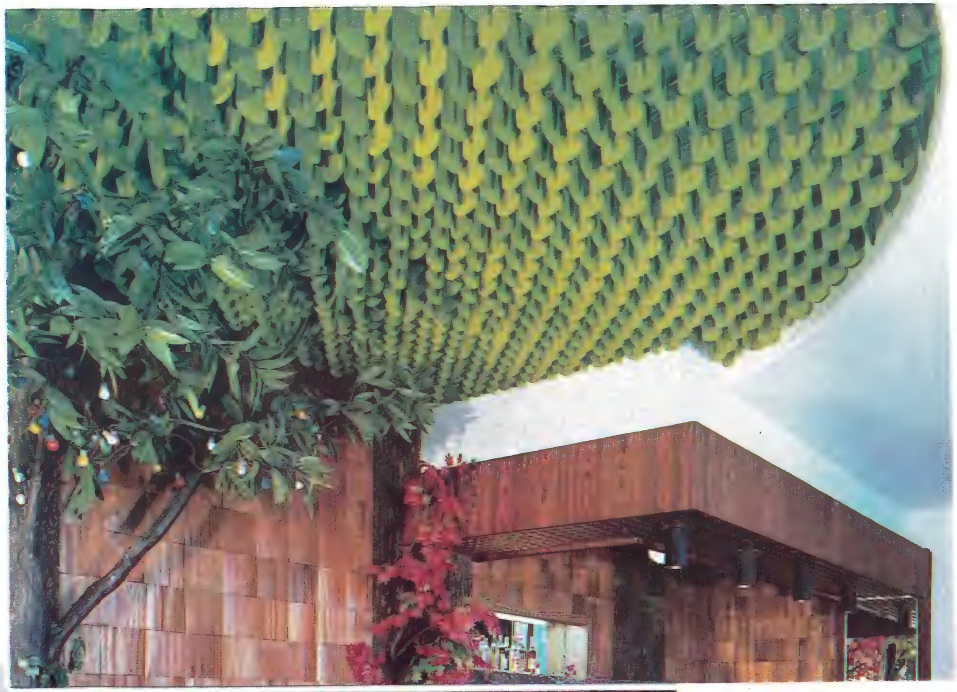

카운다와 큰 식사방

금강술집

완공된 금강술집

큰 식사방

봉화신선로집

완공된 봉화신선로집

큰 식사방

Coke

주위환경에 잘 어울리는

향 산 호 텔

향산호텔

착공 1983. 11

준공 1986. 5. 2

연 건축면적 32,500평방메터

층수 15층

수용능력 350석

안내도

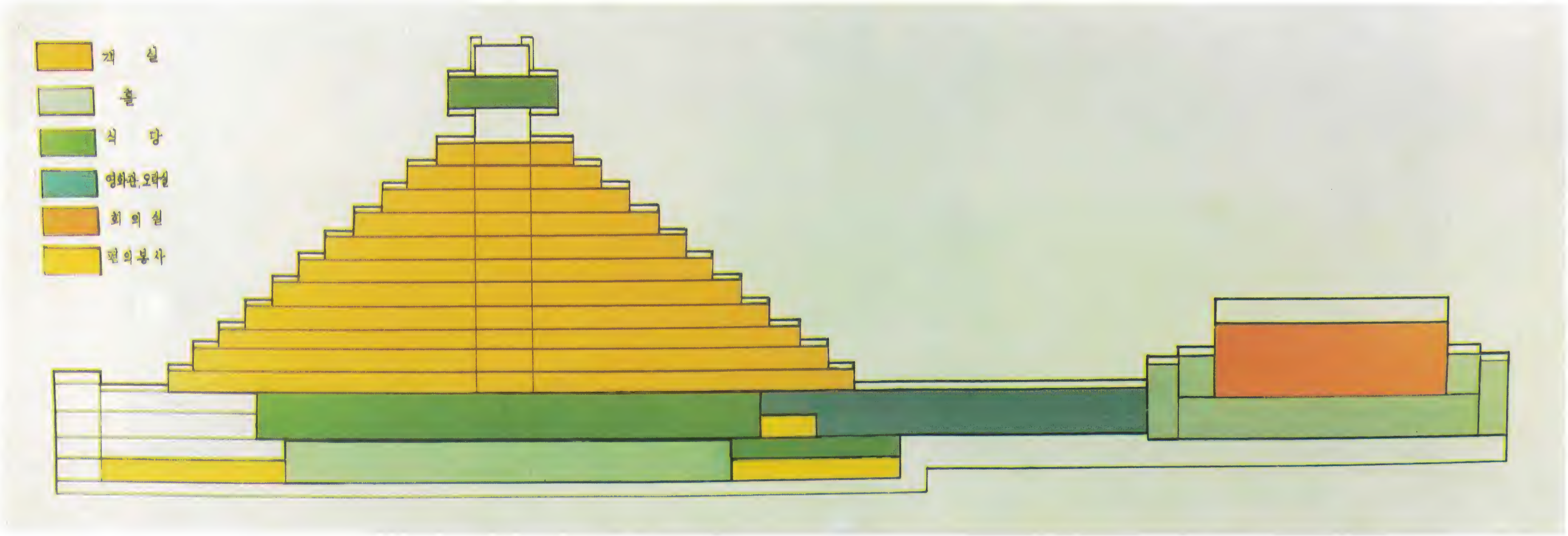

새로 건설된 향산호텔을 찾으신 위대한 수령 **김일성**동지

묘향산호텔을 주변경치에 어울리게 현대적으로 잘 지었습니다. 당중앙위원회 조직비서가 묘향산호텔을 독특한 형식으로 지었다고 하였는데 정말 멋있게 지었습니다.

김 일 성

새로 건설된 향산호텔 2층홀을 돌아보시는 친애하는 지도자 **김정일**동지

네모난 집이야 아무데나 있는 형식인데 려관은 3각형으로 형성한 설계대로 지어야 하겠습니다.

…

려관을 3각형으로 지으면 건물형식도 색다른 감이 날것입니다.

김 정 일

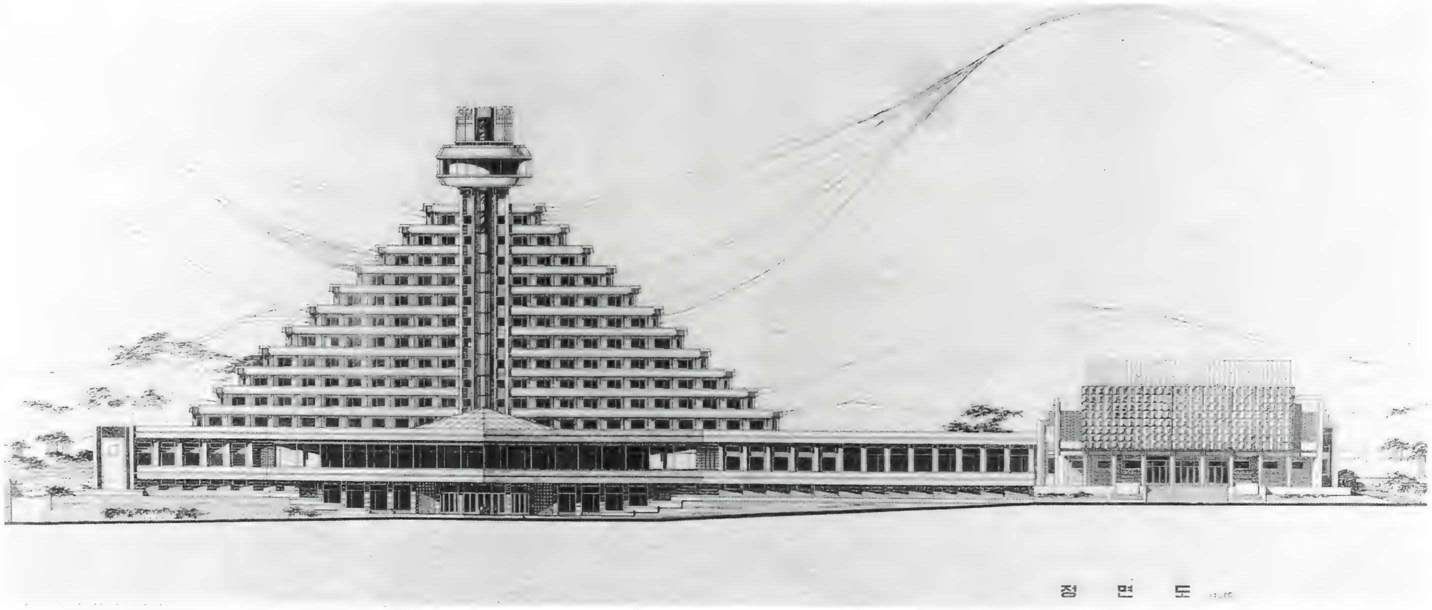

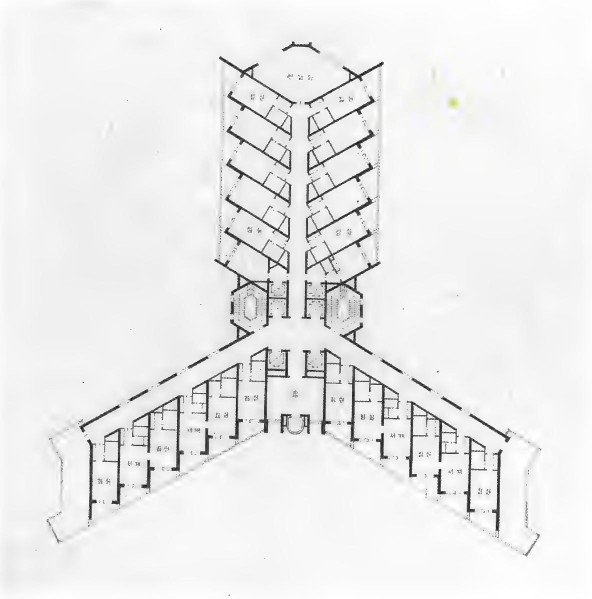

친애하는 지도자동지의 여러차례의 가르치심을 받고 완성한 형성안과 기준층평면도

친히 잡아주신 터전
친애하는 지도자동지께서

건설모습

완공된 향산호텔

우측에서 본 향산호텔

좌측에서 본 향산호텔

현관

홀 들

1 층 홀

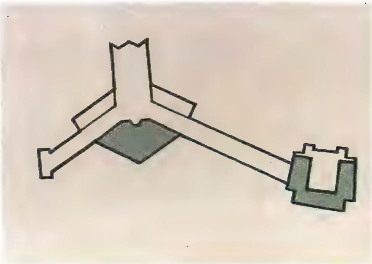

수직관망승강기가 설치되여있는
현관홀중심

현관홀 유리천정

홀 실내분수

휴계홀

홀 우측

홀 좌측

휴계홀

새로 건설된 향산호텔 2층홀을 돌아보시는 위대한 수령 **김일성**동지

홀내부

홀 우측

홀 좌측

새로 건설된 향산호텔 침실을 돌아보시는 친애하는 지도자 **김정일**동지

객 실 들

1 등 실

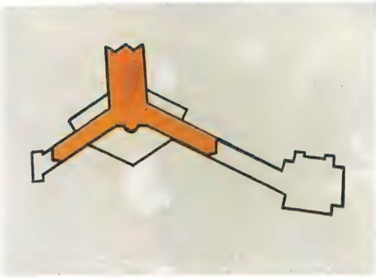

침실

응접실

침실

2 등 실

3 등 실

침실

새로 건설된 향산호텔 2층 큰 식당을 돌아보시는 위대한 수령 **김일성**동지

새로 건설된 향산호텔 2층 큰 식당을 돌아보시는 친애하는 지도자 **김정일**동지

2층 큰 식당

식당홀

새로 건설된 향산호텔 작은 식당을 돌아보시는 친애하는 지도자 **김정일**동지

작은 식당 I

천정장식

거울장식기둥들

식사홀

작은 식당 3

흥겨운 식사시간

작은 식당 2

카운다

식당홀

동석식당들

새로 건설된 향산호텔 오락실을 돌아보시는 위대한 수령 **김일성**동지

내부

영화관

영사막

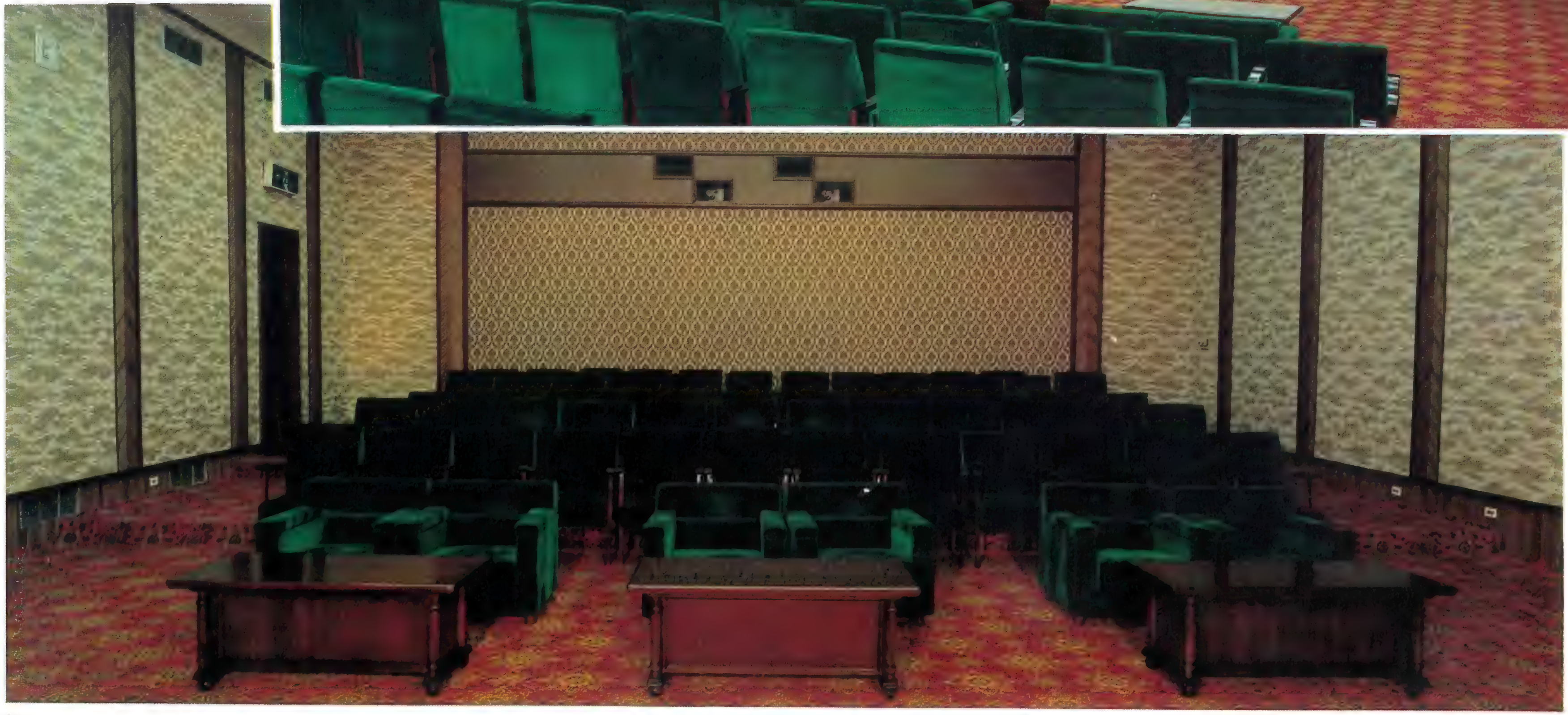

관람석

편의봉사시설들

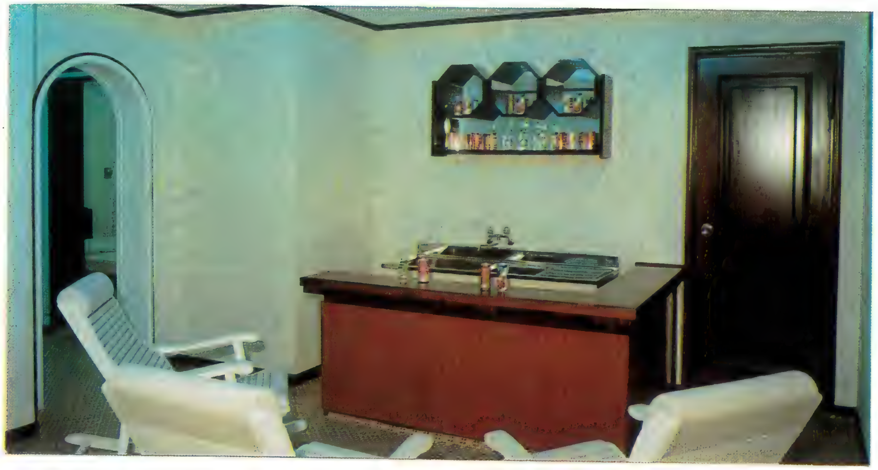

청량음료매대

목욕탕들

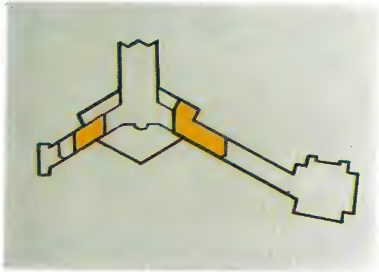

독탕

대중탕

한증탕

새로 건설된 향산호텔 회의실을 돌아보시는 위대한 수령 **김일성**동지

새로 건설된 향산호텔 회의실을 돌아보시는 친애하는 지도자 **김정일**동지

회의실

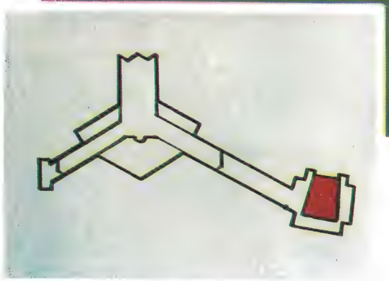

현관홀

계단복도

휴계홀

회의실내부

새로 건설된 향산호텔 원형회전전망식당을 돌아보시는
위대한 수령 **김일성**동지

새로 건설된 향산호텔 원형회전전망식당에서 웅대한 건설구상을 펼쳐주시는
친애하는 지도자 **김정일**동지

식사홀

카운다

애국지성이 깃든

김 만 유 병 원

김만유병원

착공 1983. 4. 21

개원 1986. 4. 13

연 건축면적 약100,000평방메터

층수 16층

침대수 1,300대

안내도

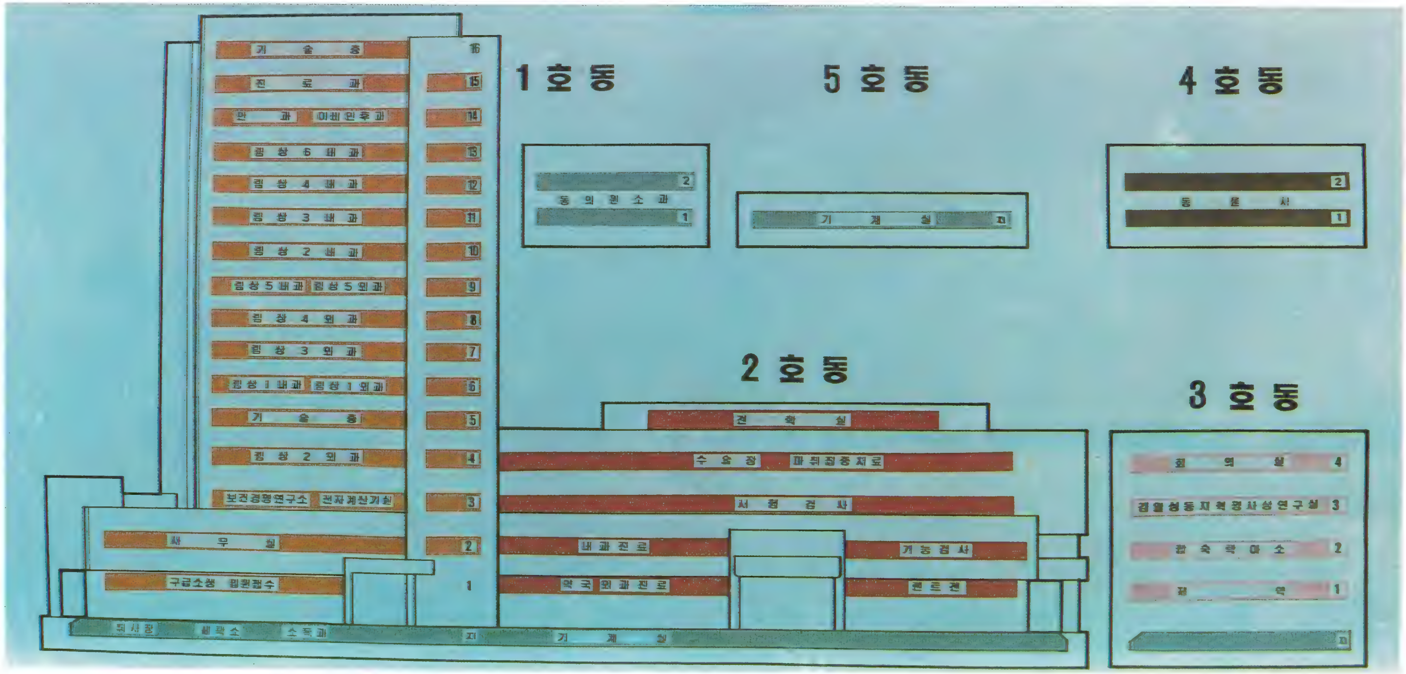

새로 건설된 **김만유병원** 혈관조형촬영실을 돌아보시는 위대한 수령 **김일성**동지

병원위치가 아주 좋습니다.… 규모가 대단합니다.… 병원의 의료설비들을 환자의 치료순서에 따라 층별로 올라가면서 배치한것도 잘하였습니다.…

…김만유동포가 조국의 의학발전과 우리 인민의 건강증진을 위하여 좋은 일을 하였는데 매우 고맙게 생각합니다.

김 일 성

새로 건설된 김만유병원 수술장을 돌아보시는 위대한 수령 **김일성**동지

김만유병원공사를 질이 낮게 하면 안됩니다. 우리가 건설하는 모든 건설대상들은 다 질이 높아야 합니다.

김 정 일

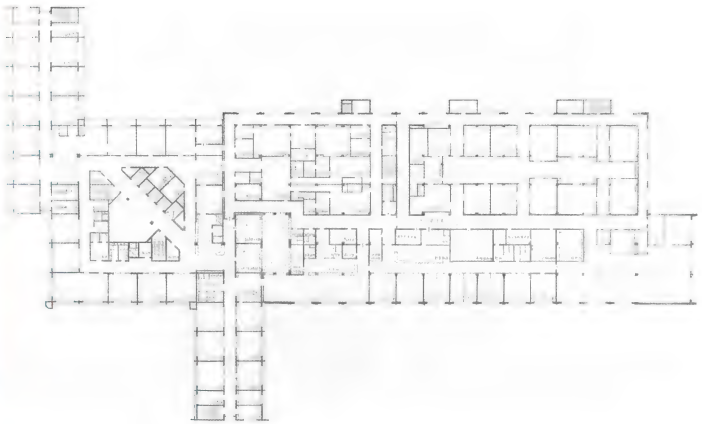

4층평면도

친애하는 지도자동지께서 친히 보아주신 형성안과 모형

1층평면도

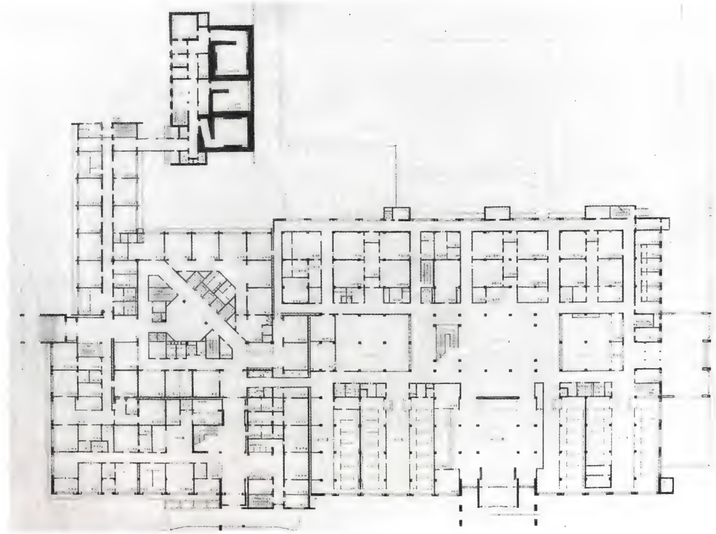

완공된 김만유병원

뒤쪽에서 본 김만유병원

현관

현관홀

현관홀내부

약국

접수실

승강기홀

진찰실들

간호원초소

환자대기홀

외래진찰실

진찰실

방사성 진찰실들

조종반

단층촬영기(CT)

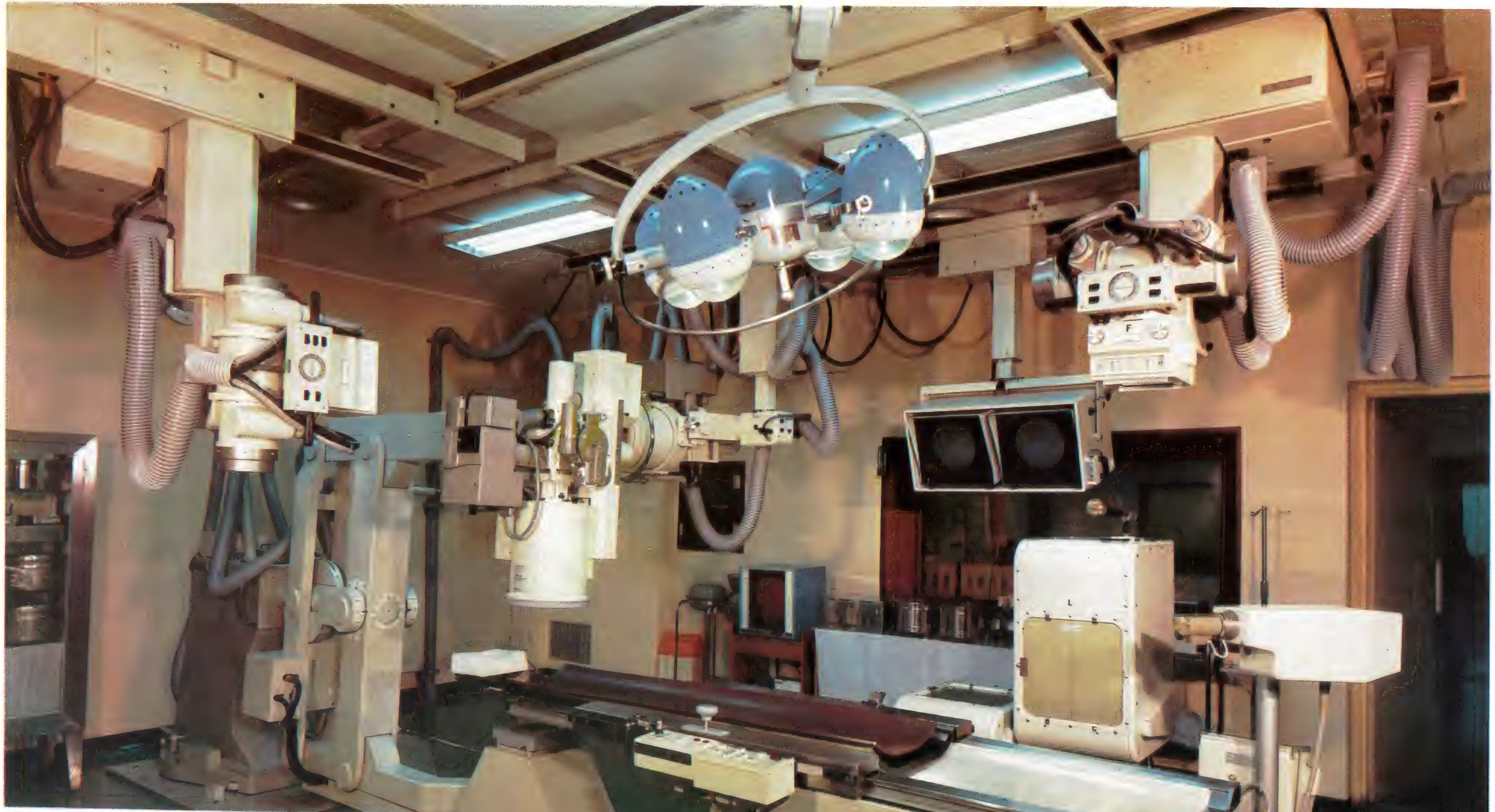

조종반

혈관조형촬영기

뇌파진단기

내시경진단기

복부초음파 진단기

림상검사실들

생화학검사실

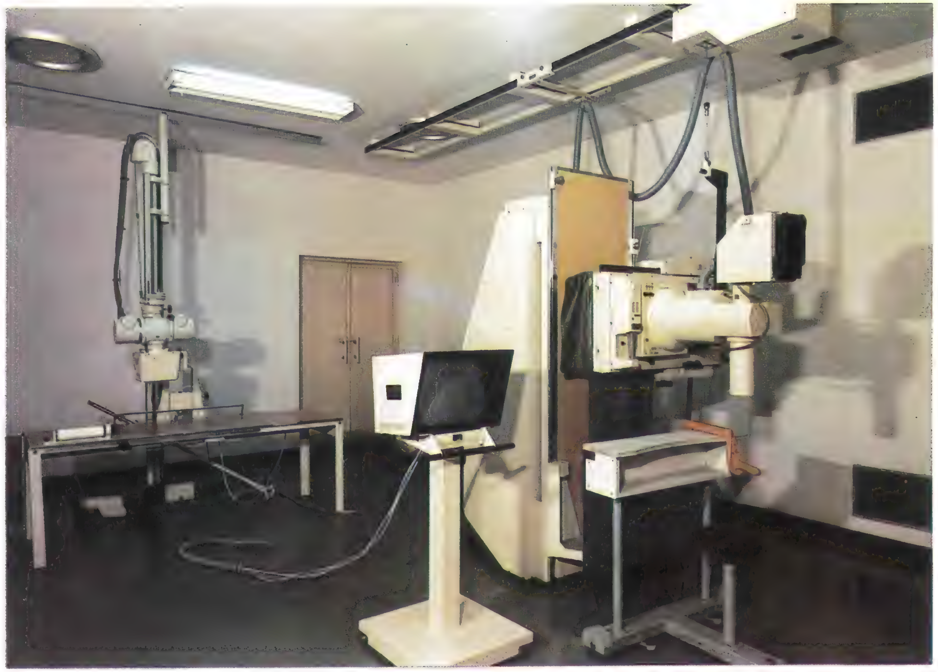

X 선투시촬영장치

형광묘사장치

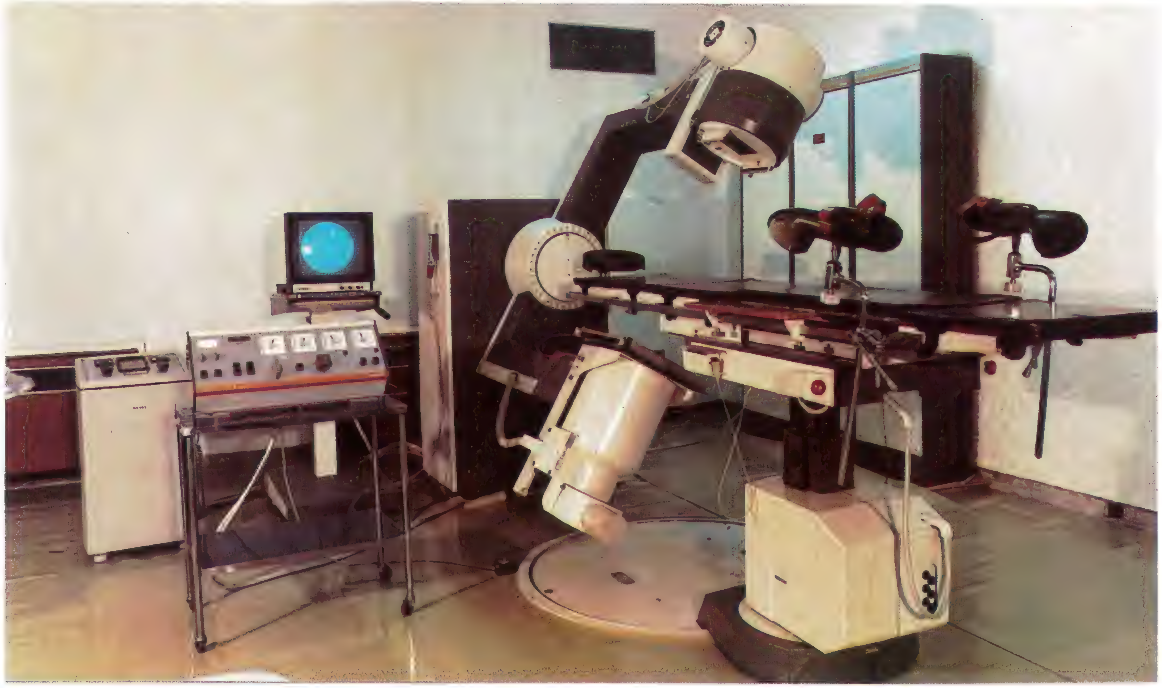

방사선치료 종양위치결정장치

고주파물리치료실

판텔말물리치료실

조종반

치료체육실

혈액정화실

기계실

치료실

수술장들

수술소독대

수술장내부준비복도

심장수술장

뇌신경수술장

집중치료실들(CCU, ICU)

간호원종합감시초소

집중치료실 1

집중치료실 2

입원실들

일반환자입원실

중환자입원실

간호원초소

식당

텔레비죤시청실

텔레비죤촬영실

충성과 사랑의 창작기지

4.15 문학창작단

4.15문학창작단

착공 1984. 4. 12

준공 1987. 4. 14

연 건축면적 5,000평방메터

창작실수 30개

배치도

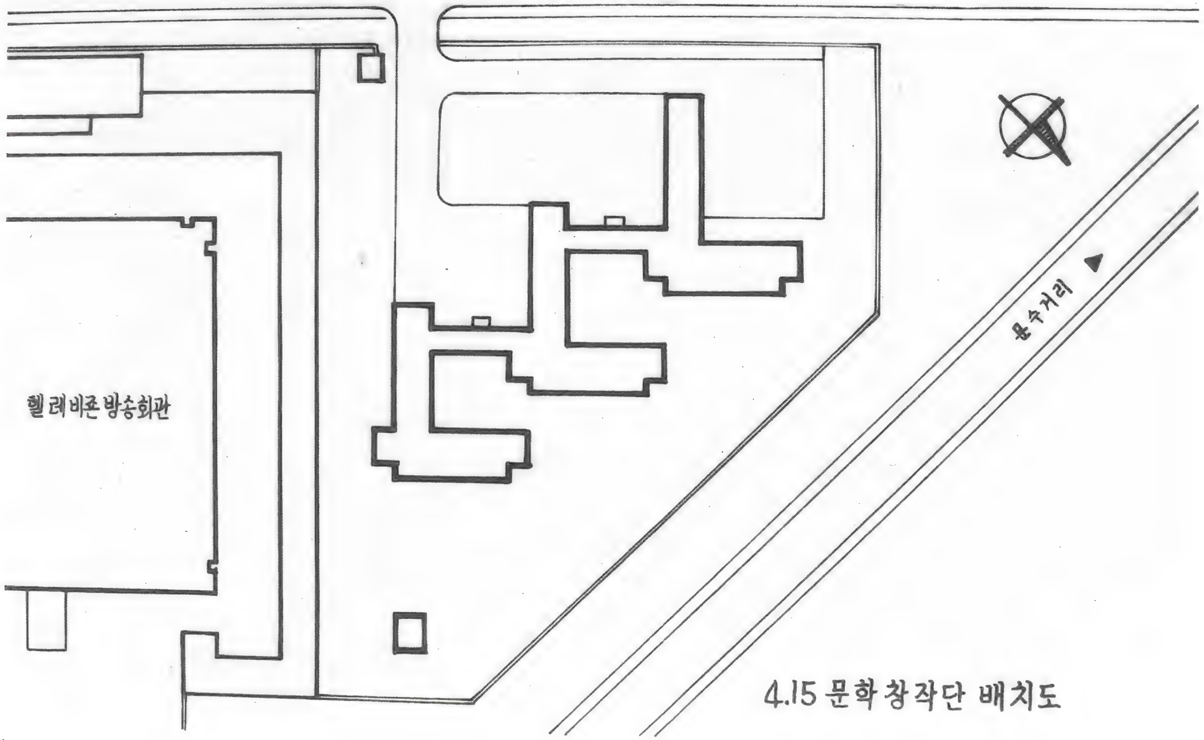

4.15 문학창작단 배치도

새로 건설된 4. 15문학창작단 영화실을 돌아보시는
친애하는 지도자 **김정일**동지

세계적으로도 4.15문학창작단 창작실 같은 것이 없을것입니다. 이런 방에 앉아서 글을 쓰면 글이 저절로 나오겠습니다.

…

4.15문학창작단 청사 설계를 머리를 써서 재미있게 잘하였습니다.

김 정 일

새로 건설된 4.15문학창작단 내부를 돌아보시는 친애하는 지도자 **김정일**동지

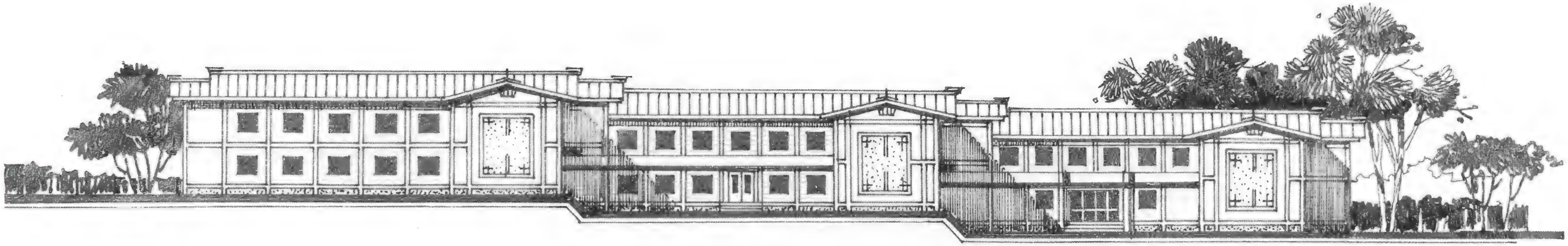

정 면 도

친애하는 지도자동지의 여러차례의 가르치심을

받고 완성한 형성안과 평면도들

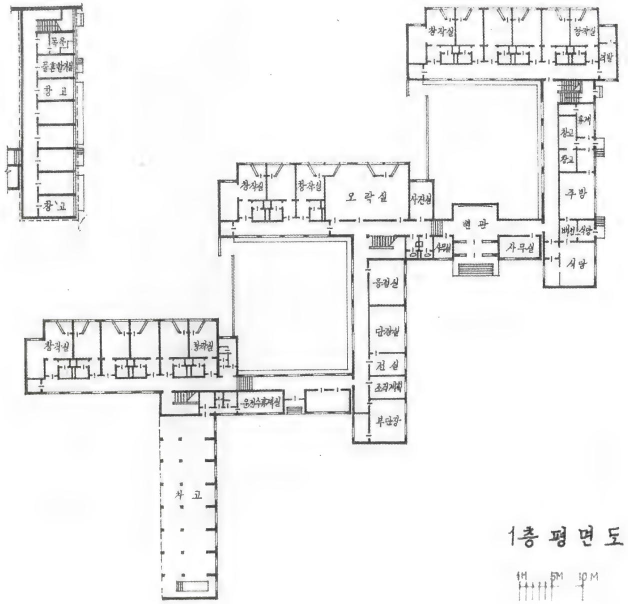

1층 평면도

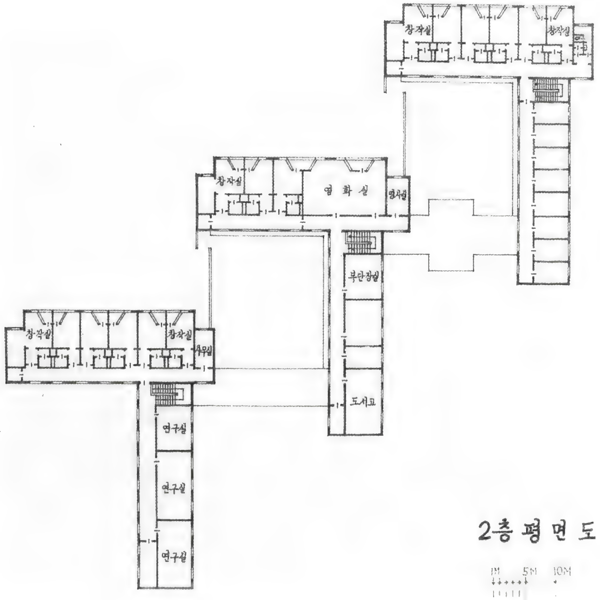

2층 평면도 1:500

완공된 4. 15문학창작단

텔레비죤방송회관쪽에서 본 4. 15문학창작단

현관

현관홀 정면

응접실

창작실 1

서재

창작실들

침실

창작실 2

서재

안뜰 1

안뜰들

안뜰 2

식당

오락실

영화실

4. 15문학창작단에서 창작한 혁명소설을 비롯한 여러가지 책들

건물형식이 새로운

텔레비죤방송회관

텔레비죤방송회관

착공 1984. 4

준공 1986. 9. 30

연 건축면적 36,000평방메터

층수 6층

실내촬영장수 4개 (1,260평방메터짜리 2개,
540평방메터짜리 2개)

방수 300여개

배치도

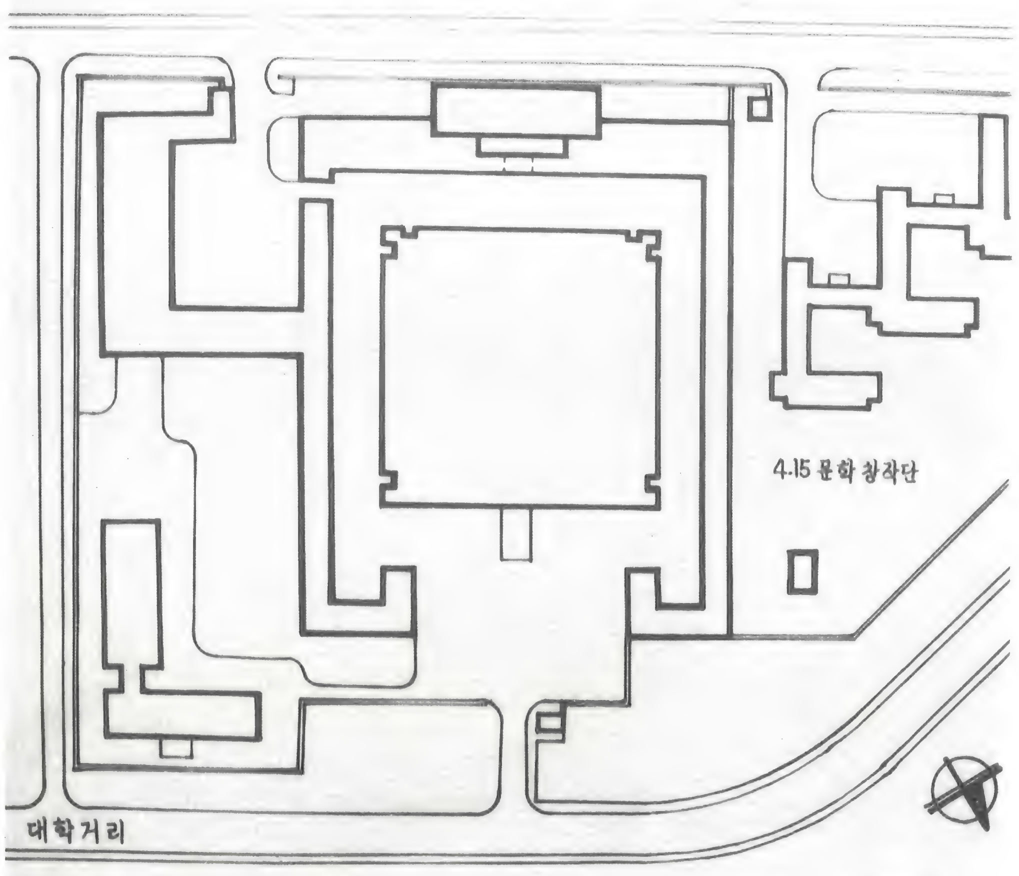

텔레비죤 방송회관배치도

새로 건설된 텔레비죤방송회관 내부를 돌아보시는 친애하는 지도자 **김정일**동지

건물을 현대적으로 잘 지었습니다.
…건물을 다 지어놓고 보니 굉장히 큽니다.
건물형식도 새롭습니다.

김 정 일

새로 건설된 텔레비죤방송회관 1층홀을 돌아보시는 친애하는 지도자 **김정일**동지

새로 건설된 텔레비죤방송회관 실내촬영장을 돌아보시는 친애하는 지도자 **김정일**동지

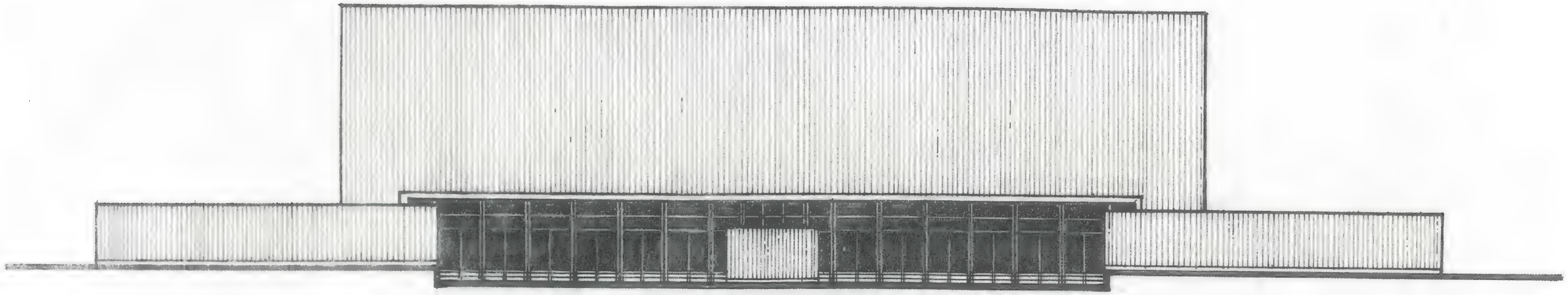

정 면 도

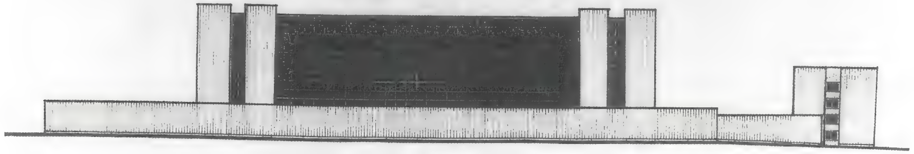

우측면도

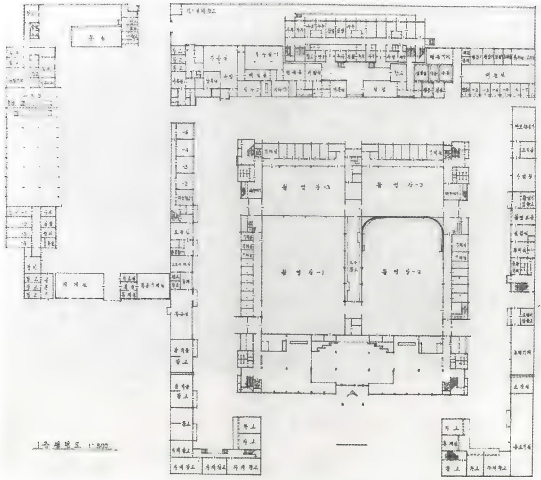

1층평면도 1:500

친애하는 지도자동지의 여러차례의 가르치심을 받고
완성한 형성안과 평면도들

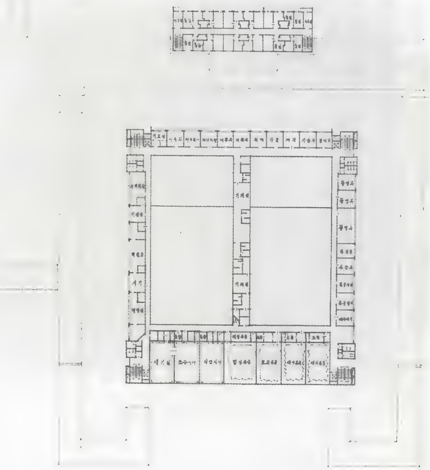

3층평면도 1:500

완공된 텔레비죤방송회관

뒤쪽에서 본 텔레비죤방송회관

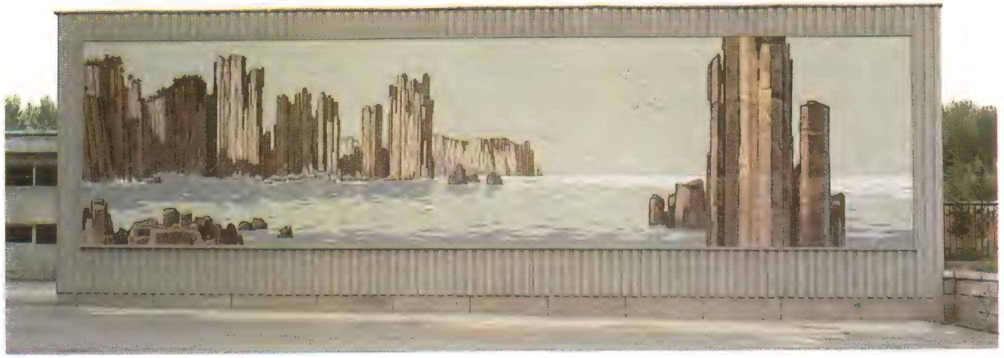

현관앞 좌우쪽 보조건물에 있는 쪽무이벽화들

현관

현관홀

준2층배우휴계홀

1층현관홀

홀 좌측

홀 우측

실내촬영장 4

록음실들

합성록음실

대사록음실

효과록음실

작업시사실 1

작업시사실 2

표준시사실

중심기계실

연출실

음성실

록화편집실

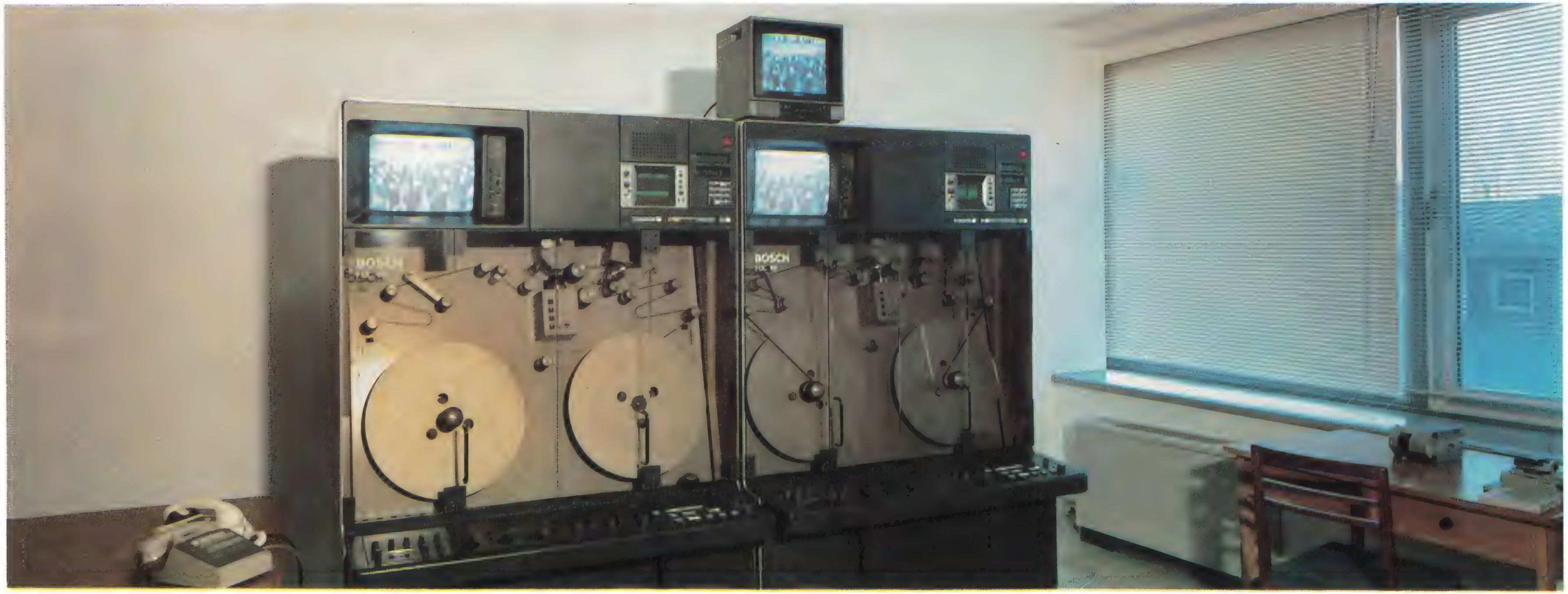

영사실

면담실 1

면담실 2

휴게실

간막이와 벽장화한 사무실

간막이와 벽장화한 배우분장실

간막이한 복도

IKEGAMI
2
3

위대한 주체사상교양의 전당

조선주체과학연구원

조선주체과학연구원

착공 1984. 4. 1

완공 1987. 4. 15

연 건축면적 26,000여평방메터

호동수 6개

배치도

새로 건설된 조선주체과학연구원 중앙현관 2층홀을 돌아보시는 위대한 수령 **김일성**동지

조선주체과학연구원 청사를 룡악산 경치에 어울리게 잘 꾸려야 합니다.

김 정 일

새로 건설된 조선주체과학연구원 주체사상관 서관을 돌아보시는 위대한 수령 **김일성**동지

새로 건설된 조선주체과학연구원 내부를 돌아보시는 위대한 수령 **김일성**동지

친애하는 지도자동지의 여러차례의 가르치심을 받고 완성한 형성안

친애하는 지도자동지께서 친히 잡아주신 터전

건설모습

완공된 조선주체과학연구원

우측에서 본 조선주체과학연구원

중앙현관

중앙현관홀 정면

면담실 1

면담실 2

일반강의실 1

록음강의실

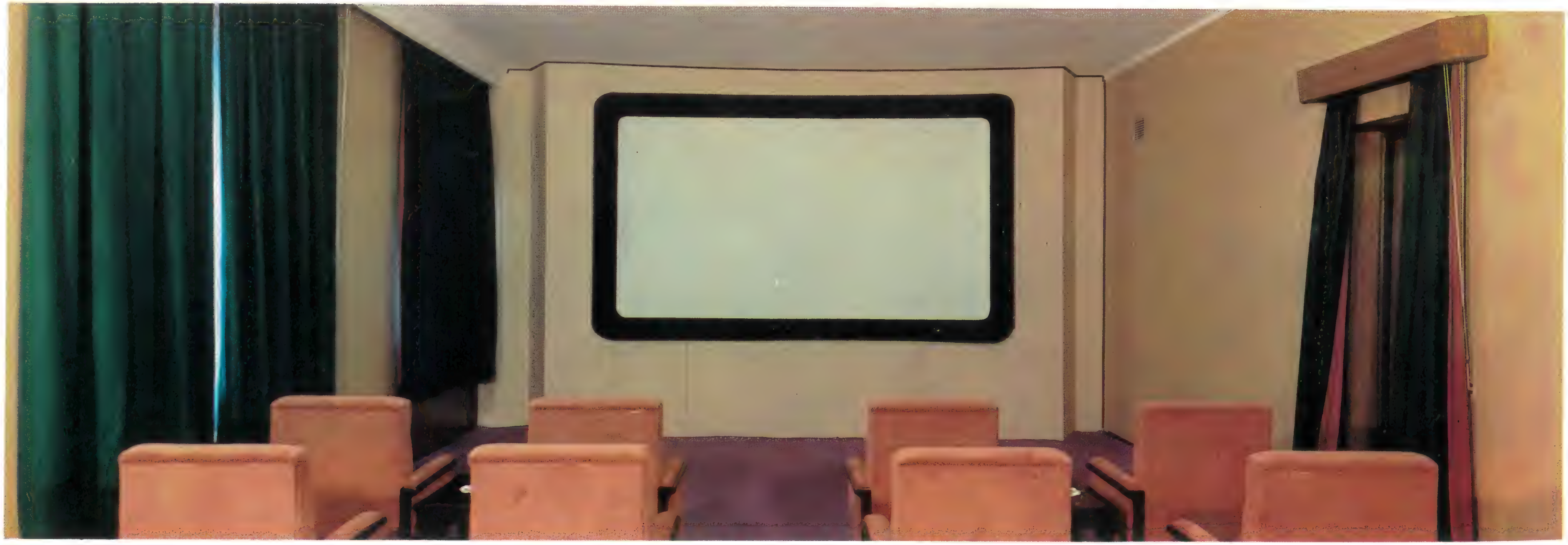

영화강의실

휴계실

주체사상은 사람이 모든것의
주인이며 모든것을 결정한다는
철학적원리에 기초하고있습니다.
김 일 성
자주성, 창조성, 의식성을 가진
사회적존재인 사람은 온 세계의
유일한 지배자이며 유일한 개조자
입니다.
김 정 일
ㄷ.ㄷ 1926.10.17

주체사상관 서관

주체사상관 종관

2호동

1층홀

토론회장 겸 영화관

2층홀

연회장

동석식당들

숙소

침실

응접실

서재

룡악산에서 내려다본 조선주체과학연구원

이제는 평양시가 세계일등급의 도시로 되였습니다. 어느 나라에도 우리 평양과 같이 아름다운 도시는 없을것입니다.

김 정 일

대화첩 《주체건축의 대화원》(2)

편 집	리현덕
사 진	양종섭, 신선주
장 정	리영식
교 정	리정희, 김동화
낸 곳	문 예 출 판 사
인쇄소	평 양 종 합 인 쇄 공 장
인 쇄	1988년 7월 25일
발 행	1988년 7월 30일

ㄱ－86055